ОТЧЕТ

об итогах реализации инициативного проекта

1. Территории муниципального образования, в границах которой реализовывался инициативный проект: Шлиссельбургское городское поселение Кировского муниципального района Ленинградской области.

2. Наименование инициативного проекта: **«Модернизация системы видеонаблюдения с установкой дополнительных камер в г. Шлиссельбурге»**

Реализация Проекта осуществлена в соответствии с порядком выдвижения, рассмотрения и реализации инициативных проектов в целях содействия участию населения в осуществлении местного самоуправления на территории муниципального образования Шлиссельбургское городское поселение Кировского муниципального района Ленинградской области, утвержденным решением совета депутатов муниципального образования Шлиссельбургское городское поселение Кировского муниципального района Ленинградской области пятого созыва от 27 апреля 2024 года №229.

3. Информация об итогах реализации инициативного проекта: реализован

(реализован/ не реализован)

4. Сведения о выполненных работах, оказанных работах, оказанных услугах в рамках реализации инициативного проекта:

Работы проводились подрядной организацией ООО «БИГ ЭНЕРДЖИ К». Инициативный проект реализован в полном объеме. В рамках проекта установлено 10 камер на 7 адресах Шлиссельбургского городского поселения. На одном адресе 3 ранее установленные камеры подключены к системе видеонаблюдения. Созданы комфортные и безопасные условия жизнедеятельности жителей г. Шлиссельбурга.

5. Сведения об имущественном и (или) трудовом участии физических и (или) юридических лиц, индивидуальных предпринимателей:

Трудовое и имущественное участие не заявлено.

6. Сведения о финансировании инициативного проекта: (руб.)

Стоимость проекта всего	**Финансирование**			**Заключено контрактов на сумму**	**Увеличение стоимости проекта**	**Причины увеличения стоимости проекта**
	Бюджет МО	**Областной бюджет**	**Соф-ние (население, юр.лица, ИП)**			
2 262 445,00	226 245,00	2 036 200.00	0,00	2 123 426,23	0,00	отсутствуют

7. Фотоматериалы:

<table>
<tr><th>№ п/п</th><th>Фотография объекта до реализации инициативного проекта</th><th>Фотография объекта после реализации инициативного проекта</th></tr>
<tr><td>1</td><td colspan="2">Ленинградская область, г. Шлиссельбург, Набережная
Камера 1</td></tr>
<tr><td></td><td></td><td></td></tr>
<tr><td>2</td><td colspan="2">Ленинградская область, г. Шлиссельбург, Набережная
Камера 2</td></tr>
<tr><td></td><td></td><td>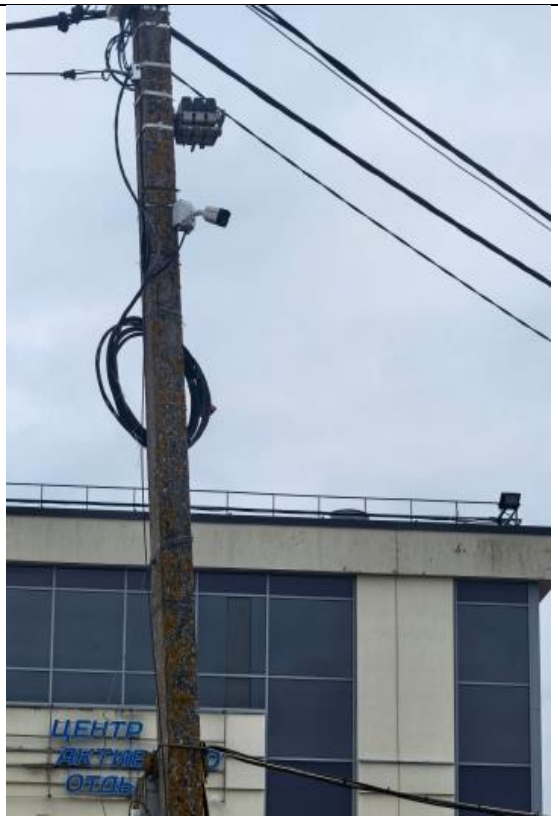</td></tr>
</table>

3	Ленинградская область, г. Шлиссельбург, пересечение ул.Староладожский канал/Лиманский канал	
		
4	Ленинградская область, г. Шлиссельбург, пересечение ул. Чекалова/Ладожский переулок	
		
5	Ленинградская область, г. Шлиссельбург, ул. 18 Января д.3 Камера 1	
		

6	Ленинградская область, г. Шлиссельбург, ул. 18 Января д.3 Камера 2	
		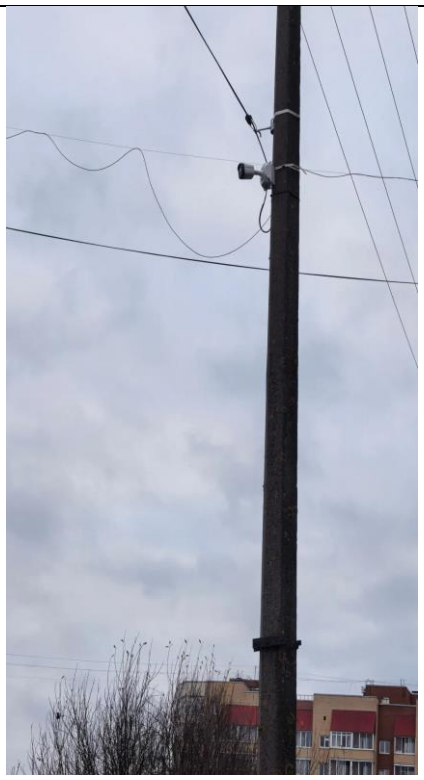
7	Ленинградская область, г. Шлиссельбург, Кирова 4 Камера 1	
		

8	Ленинградская область, г. Шлиссельбург, Кирова 4 Камера 2	
		
9	Ленинградская область, г. Шлиссельбург, Малоневский 18 Подключение 3-х камер	
		

10	Ленинградская область, г. Шлиссельбург, Малоневский канал д.6	
		
11	Ленинградская область, г. Шлиссельбург, Малоневский канал д.7	
		